SİHİRBAZLAR KRALI

MANDRAKE

Sayı:161 HAFTALIK GENÇLİK MECMUASI 3 LİRA

TAY YAYINLARI

KARİKATÜR

-YAZISIZ-

-YAZISIZ-

-MERAK ETMEYİN... İLK PROVA BU!..

MANDRAKE

Haftalık Mecmua. Sahibi ve Sorumlu Yönetmeni. M. SEZEN YALÇINER
İdare Yeri: Klodfarer Cad. No:16 ISTANBUL Tel:22 45 32-26 72 42
Genel Dağıtım:Hürriyet Gazete Dağıtımı A.Ş.NEŞİR TARİHİ: 29.7.1977

BASKI — SEÇİL OFSET — 26 89 42 — İST

barış toplantısı

SİHİRBAZLAR KRALI
MANDRAKE

Yeni Macera

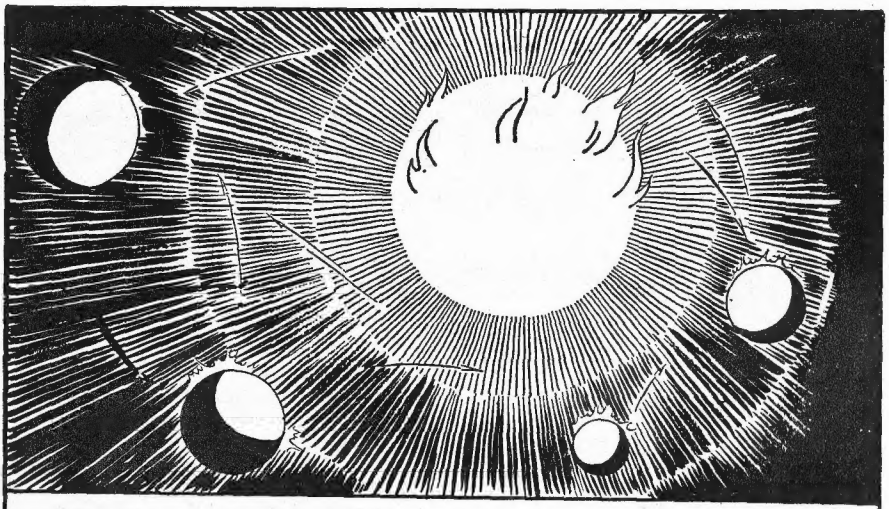

© Copyright Opera Mundi - K.F.S.

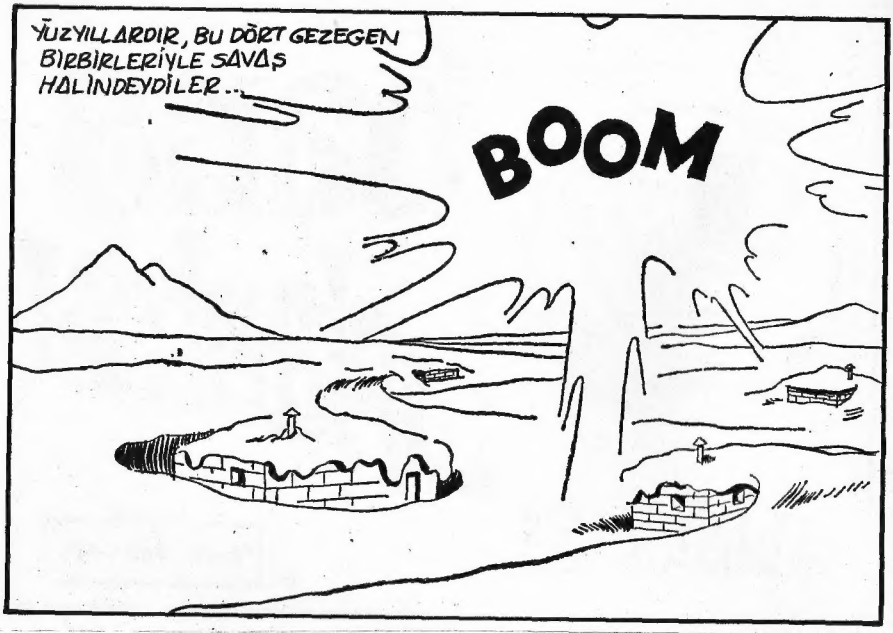
YÜZYILLARDIR, BU DÖRT GEZEGEN BİRBİRLERİYLE SAVAŞ HALİNDEYDİLER...
BOOM

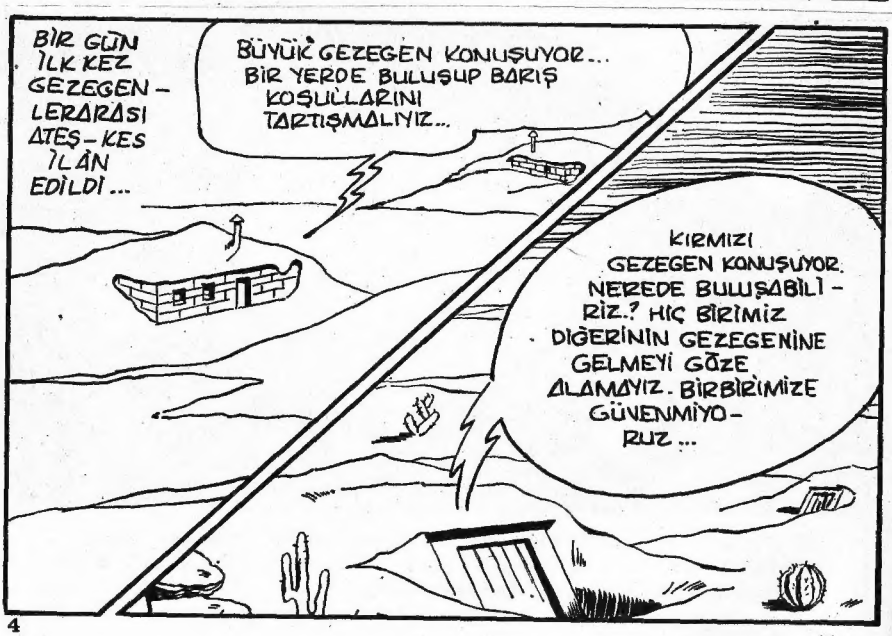
BİR GÜN İLK KEZ GEZEGENLERARASI ATEŞ-KES İLÂN EDİLDİ...
BÜYÜK GEZEGEN KONUŞUYOR... BİR YERDE BULUŞUP BARIŞ KOŞULLARINI TARTIŞMALIYIZ...
KIRMIZI GEZEGEN KONUŞUYOR. NEREDE BULUŞABİLİRİZ..? HIÇ BİRİMİZ DİĞERİNİN GEZEGENİNE GELMEYİ GÖZE ALAMAYIZ. BİRBİRİMİZE GÜVENMİYORUZ...

YEŞİL GEZEGEN KONUŞUYOR. BİZİM GÜNEŞ SİSTEMİMİZİN DIŞINDA TARAFSIZ BİR YER- DE BULUŞALIM...
SU GEZEGENİ KONU - ŞUYOR. ŞU DOKUZ GEZE - GENLİ SİSTEMİN ÜÇÜNCÜ GEZEGENİNDE BULUŞABİLİRİZ..

BÖYLECE DELEGELERİ TAŞIYAN HAVA GEMİLERİ DÜŞÜNCE HIZIYLA YOLA ÇIKTILAR. BİR SÜRE SONRA...
BU NE ÇE - SİT BİR GEZEGEN ?
BİZİM YEŞİL GEZEGENE ÇOK BENZİYOR... OKSİJEN SOLUYORLAR !..

UZAY GEMİLERİNİN DÜNYAYA ULAŞMALARI HİÇ DE GÜÇ OLMAMIŞTI...
SAKIN KURNAZLIĞA BAŞVURAYIM DEMEYİN..., HEMEN GERİ DÖNERİZ..
BU KADAR KUŞKULU OLMAYIN...

DÖRT DÜŞMAN GEZEGENİNİN DELEGELERİ, DÜNYAYI TARAFSIZ TOPLANTI YERİ OLARAK SEÇMİŞLERDİ..
DENİZİN DİBİNDE NE KADAR KALACAĞIZ ?
BU GEZEGEN HAKKINDA YETERLİ BİLGİLERİ EDİNİNCEYE KADAR..!

BİZ YEŞİL GEZEGENLİLER, BU KONUDA HİÇ VAKİT KAYBETMEDİK. YAYINLARINI DİNLEYEREK ANA DİLLERİNİ ÖĞRENDİK..

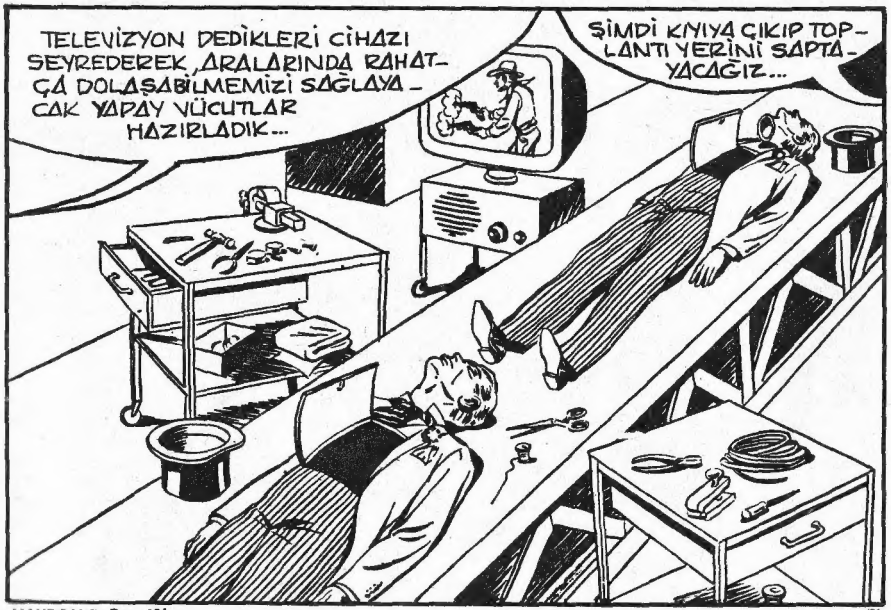
TELEVİZYON DEDİKLERİ CİHAZI SEYREDEREK ARALARINDA RAHATÇA DOLAŞABİLMEMİZİ SAĞLAYACAK YAPAY VÜCUTLAR HAZIRLADIK...
ŞİMDİ KIYIYA ÇIKIP TOPLANTI YERİNİ SAPTAYACAĞIZ...

SAKIN İHANETE KALKIŞAYIM DEMEYİN!.. SİZİ İZLİYORUZ. HABERİNİZ OLSUN!..
BOŞUNA ENDİŞELENMEYİN. BİZ DE EN AZ SİZİN KADAR BU TOPLANTININ GERÇEKLEŞMESİNİ İSTİYORUZ...

ŞŞŞT... BUNDAN SONRA HEP BURADA YAŞAYANLARIN DİLİNİ KULLANACAĞIZ. BİZ DÖNENE KADAR GEMİ DİPTE BEKLESİN..!

BU GEZEGENDE ULUSLARARASI ANLAŞMAZLIKLARI BU BİNADA ÇÖZÜMLÜYORLARMIŞ..
EVET. BİZİM SORUNUMUZU TARTIŞMAK İÇİN DE UYGUN BİR YER. AMA ÖNCE BU ÜLKENİN PARASINDAN BULMALIYIZ...

HMM... ŞEY... BU ELMASA KIYMET TAKDİR ETTİRDİK. AZ BULUNAN CİNSTEN BİR PARÇA... YARIM MİLYONA NE DERSİNİZ ?
ÇOK İYİ... PARAYI HEMEN ALMAK İSTİYORUZ...
HAYRET... EĞER BU GEZEGENDEKİ DEĞERLER DE GERÇEKTEN BİZİM ÜLKEDEKİ GİBİYSE BİR MİLYON VERMELİYDİ.

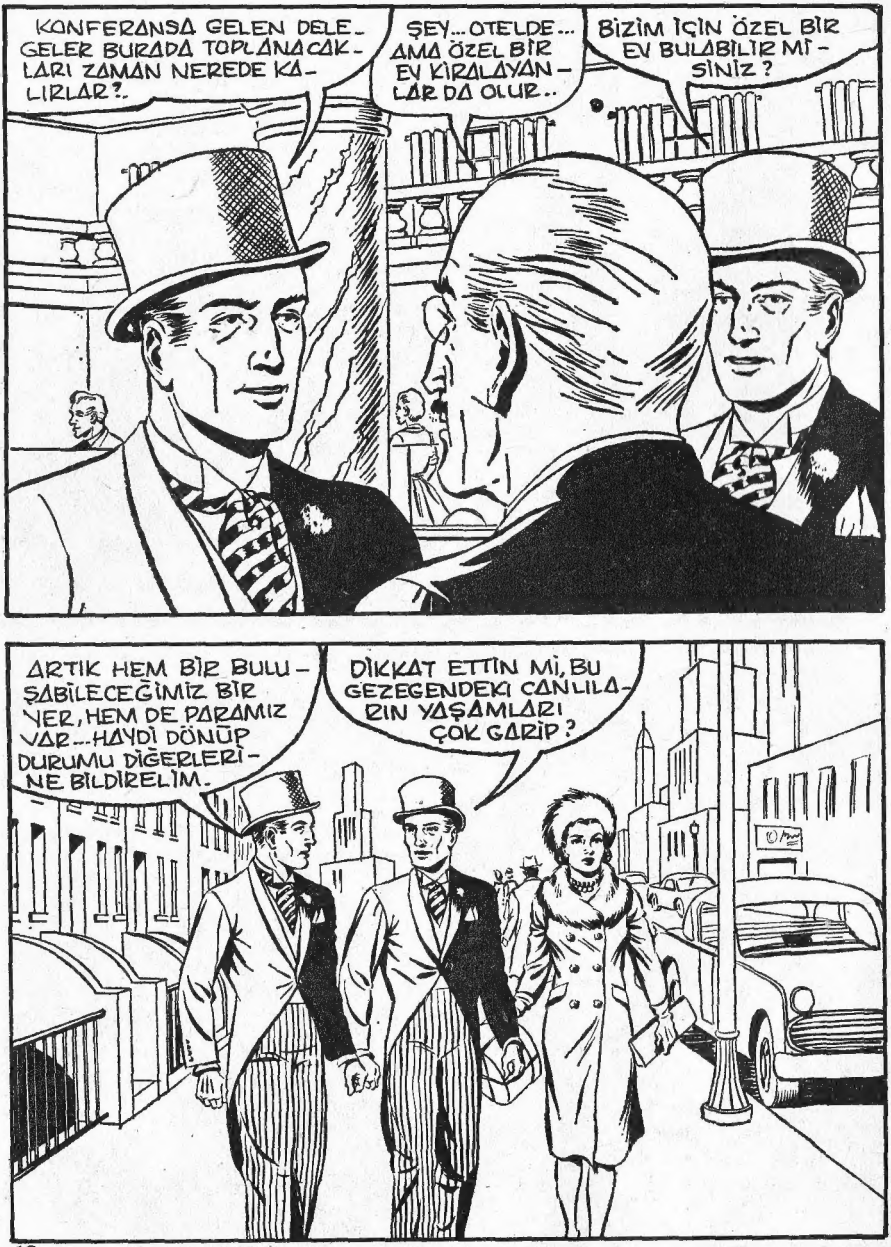
KONFERANSA GELEN DELEGELER BURADA TOPLANACAKLARI ZAMAN NEREDE KALIRLAR?.
ŞEY... OTELDE... AMA ÖZEL BİR EV KİRALAYANLAR DA OLUR..
BİZİM İÇİN ÖZEL BİR EV BULABİLİR MİSİNİZ?
ARTIK HEM BİR BULUŞABİLECEĞİMİZ BİR YER, HEM DE PARAMIZ VAR... HAYDİ DÖNÜP DURUMU DİĞERLERİNE BİLDİRELİM.
DİKKAT ETTİN Mİ, BU GEZEGENDEKİ CANLILARIN YAŞAMLARI ÇOK GARİP?

FAKAT BİRİ O SIRADA YANLARIN-DAN GEÇEN NARDA'YA ÇARPINCA...
ONLAR GİBİ ŞAPKANI ÇIKAR VE ÖZÜR DİLE..!. ONLARIN BUNU NASIL YAPTIKLARINI GÖRMÜŞTÜK..
OH!

ÖZÜR DİLERİM BAYAN..!.

BAŞINI DEĞİL, YALNIZCA ŞAPKANI ÇIKARACAKTIN... İŞTE BÖYLE!..
BİLİYORUM! AMA BU NESNEYİ ÇALIŞTIRMAKTA GÜÇLÜK ÇEKİYORUM..
!
HEY... BAŞINI TERS TAKMIŞSIN. ÇABUK ÖNE ÇEVİR...
HAY ALLAH!.. BU KUKLAYI İDARE ETMEK DE AMMA ZOR İŞ!..
!
RESTAU

GÖRÜNÜŞÜMÜZE DİKKAT ETMELİYİZ. AKSİ HALDE BİZDEN KUŞKULANIRLAR... HOP!..
SEN KENDİNE BAK.. YERÇEKİMİNİ YOKEDEN IŞININI YAKMIŞ OLMALISIN. HAVAYA YÜKSELİYORSUN!..

POLİS BEY... ŞU İKİ ADAM VAR YA... ONLAR.. ONLAR...
SİZİ RAHATSIZ ETTİLER DEĞİL Mİ?
NE AKSİLİK... KIZIN DİKKATİNİ ÇEKTİK.. EN İYİSİ GÖRÜNMEZ OLUP GEMİYE DÖNMELİ..

BURAYA BAKIN, CENTİLMEN BOZMALARI.. UH!.
!

İŞTE BEN DE BUNU SÖYLEYE-CEKTİM... ÇOK GARİP BİR HALLERİ VARDI!..
OH... KENDİMİ İYİ HİSSET-MİYORUM... HEMEN GİDİP İZİN ALACAĞIM!.

O SIRADA...
GEMİYE DÖNELİM... DİĞER, ÜÇ GEZEGENİN DELEGELERİ BİZİ İZLEMİŞLERDİR..
KENDİMİZİ NASIL GÜLÜNÇ DURUMA DÜŞÜRDÜĞÜMÜZÜ GÖRDÜLER. DÜNYALILARIN BURADA OLDUĞUMUZU ANLAMAMALARI İÇİN BUNDAN SONRA DAHA DİKKATLİ DAVRANMALIYIZ!..

O SIRADA BARIŞ KONFERANSINA KATILMAK ÜZERE DÜNYAYA GELEN ÖTEKİ DELEGELER DENİZİN DİBİNDE BEKLEMEKTEYDİLER...
YEŞİL GEZEGENİN DELEGELERİ DÖNÜYOR.
KIRMIZI GEZEGEN KONUŞUYOR. HEPİMİZ KIYIDA KENDİNİZİ NE KOMİK DURUMLARA SOKTUĞUNUZU GÖRDÜK!..
BÜYÜK GEZEGEN KONUŞUYOR. KENDİNİZİ DÖRT KEZ ELE VERDİNİZ!..

EVET... BAZI HATALAR YAPTIK, AMA BUNDAN SONRA OLMAMASINA ÇALIŞACAĞIZ...
KIRMIZI GEZEGEN SİZDEN BİR CEVAP GELMEDİ. KONFERANSA KATILMAYA HAZIR MISINIZ ?

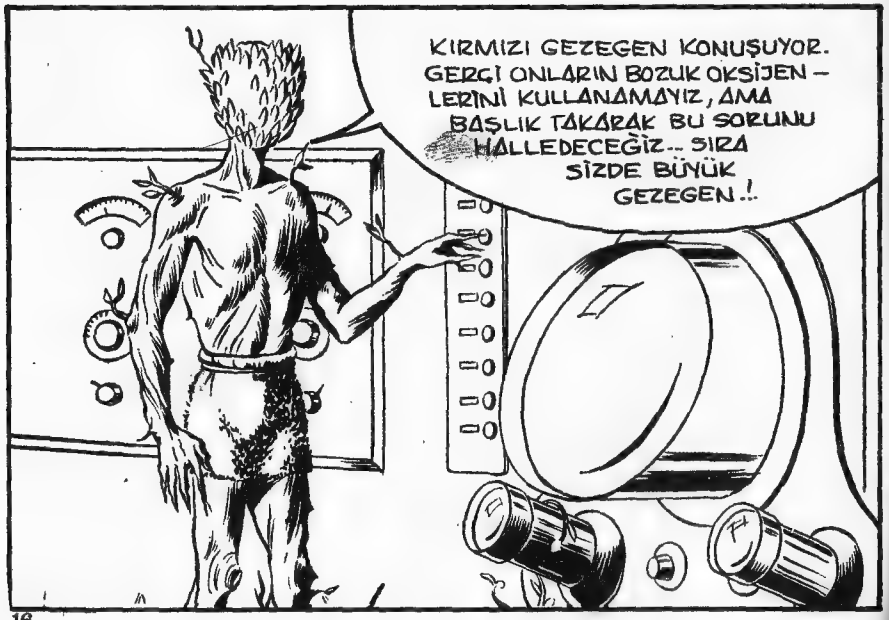
KIRMIZI GEZEGEN KONUŞUYOR. GERÇİ ONLARIN BOZUK OKSİJEN-LERİNİ KULLANAMAYIZ, AMA BAŞLIK TAKARAK BU SORUNU HALLEDECEĞİZ... SIRA SİZDE BÜYÜK GEZEGEN!.

BU GEZEGENİN YERÇEKİMİ BİZİMKİNDEN ON KAT FAZLA... BURADA HAREKET ETMEKTE GÜÇLÜK ÇEKECEĞİZ...
BİZ DÜNYALI ÇOCUKLARIN KILIĞINA GİRECEĞİZ. YA SİZ SU GEZEGENİ?

BİZ DE SU TANKLARI İÇİNDE YOLCULUK ETMEK ZORUNDAYIZ.. NEDEN GÖRÜŞMEYİ ŞİMDİ İÇİMİZDEN BİRİNİN GEMİSİNDE YAPMIYORUZ?

DÖRT YÜZ YIL SÜREN BİR SAVAŞTAN SONRA BİRBİRİMİZE GÜVENEMEYİZ DE ONDAN.
DOĞRU... DÜNYAYA GELMEMİZİN NEDENİ DE BU!.
KARAYA ÇIKMAKTAN BAŞKA ÇARE YOK. HER GEZEGENDEN BİR DELEGE GELSİN.'
HİLEYE KALKIŞMAYIN.! HEPİMİZ SİLÂHLIYIZ...

O SIRADA...
MANDRAKE, ÇOK ŞIK GİYİMLİ İKİ ADAMA ÇARPTIM. BİRİSİ ÖZÜR DİLEMEK İÇİN ŞAPKASINI ÇIKARTINCA BAŞI DA BİRLİKTE KALKTI.. İNAN BANA.!. SONRA DA KAFASI TERS OLARAK YÜRÜMEYE BAŞLADI...
?

SONRA BİRİ HAVALANDI... HEMEN POLİSE KOŞTUM AMA ONUN İŞE KARIŞACAĞI AN İKİSİ DE KAYBOLDU..!
NARDA... ŞU ÖYKÜYÜ TEKRAR VE YAVAŞ YAVAŞ ANLAT..!

ŞEY... SİZ KİRALADIĞIMIZ NAKLİYECİSİNİZ HERHALDE.. BU İKİ SANDIĞI VERDİĞİMİZ ADRESE GÖTÜRECEKSİNİZ. LÜTFEN SAN – DIKLARA ÇOK DİKKAT EDİN..!.
PEKİ BAYIM..!
GLUP... GLUP...

SAKIN BİR KURNAZLIĞA BAŞ-
VURAYIM DEME, YEŞİL GEZE-
GENLİ... GEMİMİZDEN..." GLUP"
HER HAREKETİNİN İZLENDİ-
ĞİNİ UNUTMA..
?
ŞEY... ÖHÖ.. DİK-
KATLİ OLUN...
TAKSİ Mİ ? İÇERİ
GİR, OĞLUM.. UH!.
CRUNCH

ŞEY... ARABANIN TABANI ÇÜRÜKMÜŞ SANIRIM... NEYSE... BUNU ALIN... TAMİR ETTİRİR-SİNİZ...
BU YÜKSEK YERÇEKİMLİ GEZEGENDE HAREKET ETMEK ÇOK GÜÇ... NORMALDEN ÜÇ YÜZ, DÖRT YÜZ KAT FAZLA AĞIRIM HERHALDE.
TAXI

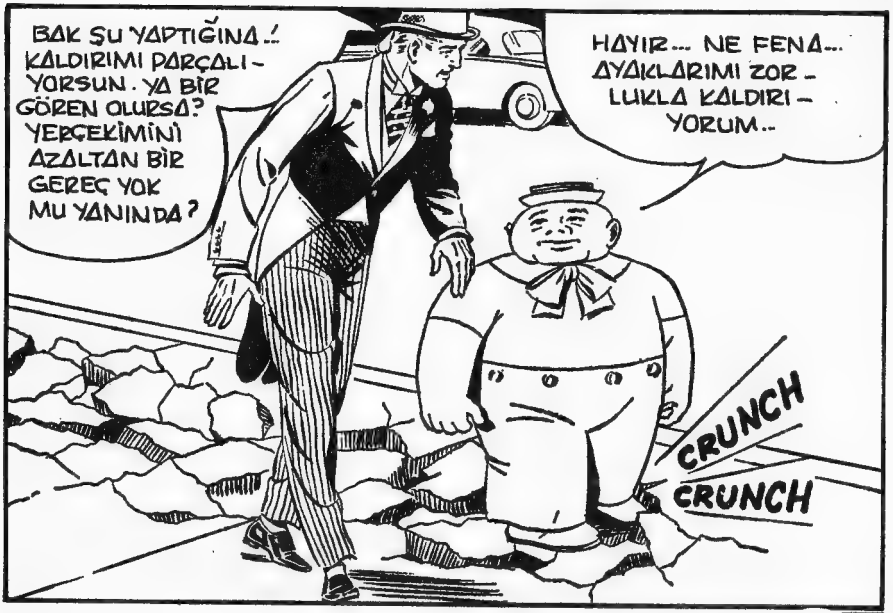
BAK SU YAPTIĞINA..! KALDIRIMI PARÇALIYORSUN. YA BİR GÖREN OLURSA? YERÇEKİMİNİ AZALTAN BİR GEREÇ YOK MU YANINDA?
HAYIR... NE FENA... AYAKLARIMI ZOR-LUKLA KALDIRIYORUM..
CRUNCH
CRUNCH

ONU ALMAMAKLA TEDBİRSİZLİK ETTİM... HOOP!
CRACK

BİZİ KİMSE GÖRMEDEN EVE GİDELİM. HEMEN IŞIN KUTUSUNU ALMALISIN...
NİAMA KAMYONDA.. PÜFF... EŞYALARIMLA BİRLİKTE KALDI!..
CRUNCH

KAMYON GELİYOR... ÇABUK EVE GİR. OH... DİKKATLİ OL.. İÇERİ GİRİNCE KIPIRDAYA-YIM DEME...
ELİMDE DEĞİL... PÜFF... BU KAĞIT GİBİ GEZEGENE DE NEREDEN GELDİK..!?

SANDIKLARI İÇERİ TAŞIYIN LÜTFEN, AMA ÇOK DİKKATLİ OLUN...
BU SOKAĞIN HALİ NE BÖYLE?

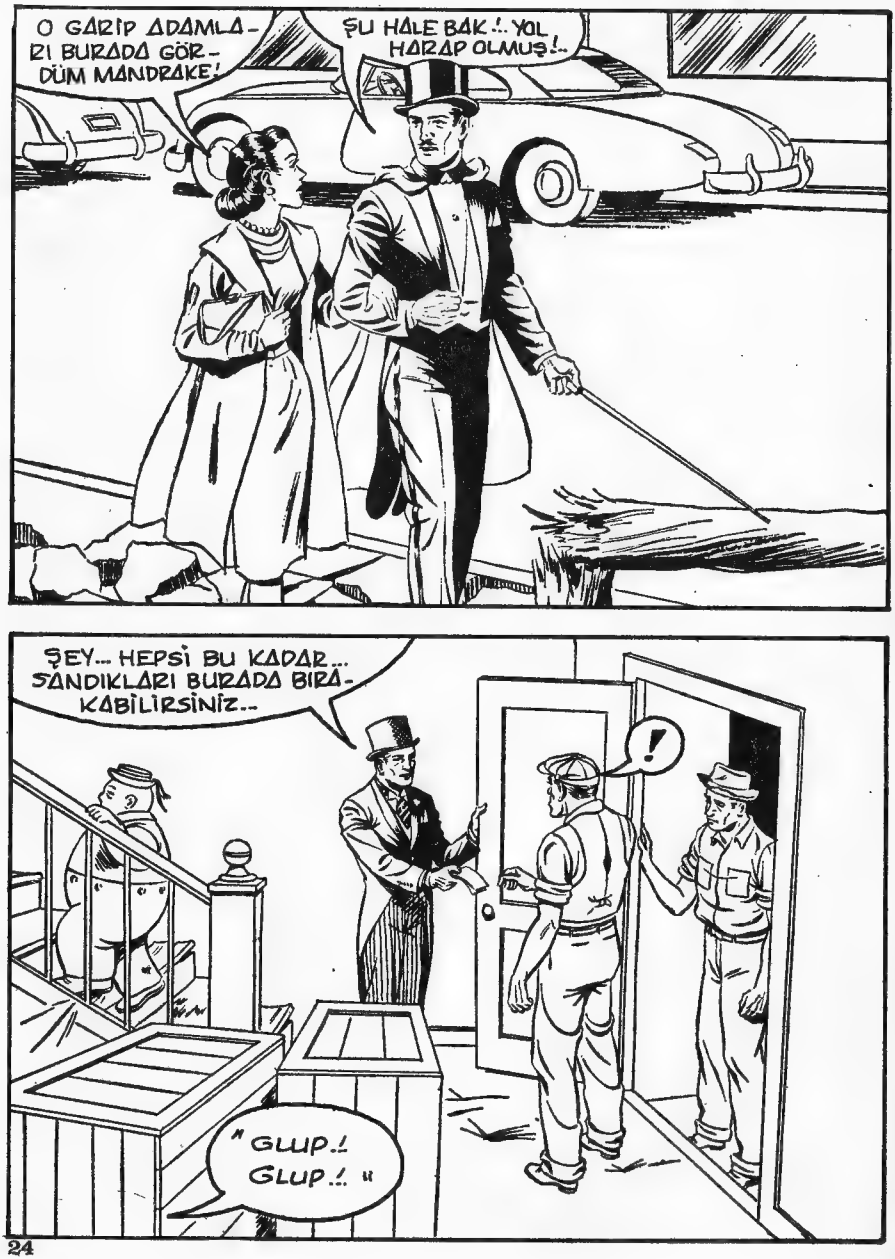
O GARİP ADAMLARI BURADA GÖRDÜM MANDRAKE!
ŞU HALE BAK!.. YOL HARAP OLMUŞ!..
ŞEY... HEPSİ BU KADAR... SANDIKLARI BURADA BIRAKABİLİRSİNİZ..
!
"GLUP.! GLUP.!"

O ÇOCUĞUN MERDİVENLERİ NASIL KIRDIĞINI GÖRDÜN MÜ ?
EVET... ARTIK ESKİSİ KADAR SAĞLAM MALZEME KULLAN - MIYORLAR GALİBA ?!
KARANLIK KU - TUDAN KURTUL - DUĞUMA ÇOK MEMNUNUM !
BENİ DE ÇIKA - RIN !
SABIRLI OL... ÇIKAR - TIYORUM. TOPLANTIYI YUKARIDAKİ GENİŞ ODADA YAPACA - ĞIZ !..

BU İNCE - CİK GEZEGE - NE LÂNET OLSUN !

HAY ALLAH... ZİRVE TOPLANTISINI BURADA, MAHZENDE YAPSAK DAHA İYİ OLACAK ANLAŞILAN !..
YETER.. BIKTIM ARTIK !..

NE GARİP.. BETON KALDIRIMI BU DURUMA GETİREN NEDİR ACABA ?
BİLMEM AMA HAİNCE BİR DAVRANIŞ !

O SIRADA DÖRT UZAYLI DELEGE TOPLANTIYI BAŞLATMIŞLARDI...
YEŞİL GEZEGENLİ.. NEDEN O GÜLÜNÇ KUKLANIN İÇİNDEN ÇIKMIYORSUN ?
BİRAZ ISINAYIM, SONRA ÇIKACAĞIM KIRMIZI GEZEGENLİ..
"GLUP" BEN BÜYÜK GEZEGENLİNİN HİÇ KIPIRDAMADAN YERİNDE KALMASINI TEKLİF EDİYORUM. YOKSA EVDE SAĞLAM YER KALMAYACAK...
LÂNET OLSUN !

DÖRT GEZEGEN ARASINDA BARIŞ İLÂN ETMEK ÜZERE BU ZİRVE TOPLANTISINI BİRLİKTE SAĞLADIK..
HERKES YERİNİ ALSIN!..

DÖRT YÜZ YILDAN BERİ İLK KEZ BİRBİRİMİZİN GIRTLAĞINA SARILMADAN KARŞI KARŞIYA GELMİŞ BULUNUYORUZ... ŞİMDİ BARIŞ VE SİLÂHSIZLANMA KOŞULLARINI GÖRÜŞECEĞİZ...
KES SESİNİ!
SEN NASIL TOPLANTIYA BAŞKANLIK EDEBİLİRSİN YEŞİL GEZEGENLİ?

LÜTFEN SUSUN.. BURADA YALNIZ DÜNYALILARIN DİLİNİ KONUŞACAĞIMIZA SÖZVERMİŞTİK..

GURGLE--

BANA "BALIK" DİYEMEZSİN!

SEN DE BANA "ODUN" DEME..!

BU ŞEKİLDE BİR SONUCA ULAŞAMAYIZ. BENİM GEZEGENİMDE, BU GİBİ DURUMLARDA SOKAKTAN GEÇEN TARAFSIZ BİR JÜRİYİ DAVET EDERİZ. BU KEZ BİR DÜNYALI ÇAĞIRACAĞIZ...

HAYDİ EVE GİDELİM NARDA.. EMİNİM GÖREVLİ POLİS MEMURU BU SORUM-SUZCA DAVRANIŞI ÜSTLERİNE BİLDİ-RECEKTİR...
AMA YA KAFASI ŞAPKASIYLA BİRLİKTE ÇIKAN GARİP ADAM NE OLACAK?..

ŞEY... AFFEDERSİNİZ, SİZİNLE BİRAZ KONUŞA-BİLİR MİYİM?
MANDRAKE! İŞTE SÖZÜNÜ ETTİĞİM ADAMLARDAN BİRİ BU!.
?

DÖRT ŞAHSIN TARTIŞMASINA TARAFSIZ HAKEM OLMAK İSTER MİSİNİZ?.. KARŞILIĞINI ÖDERİZ.. LÜTFEN KABUL EDİN!..
?
NE TÜR TARTIŞMA BU ? VE SİZ NEREDEN GELDİNİZ ?
?
DİYELİM Kİ ; TAŞRADAN.! BENİ İZLEYİN... TOPLANTI BODRUM KATINDA.!.

MANDRAKE.. GİTMESEK OLMAZ MI?
ARKADAŞLARIMIN GÖRÜNÜŞÜ SİZE BİRAZ GARİP GELEBİLİR... AMA KORKMAYIN..
!
!
"GLUP..."

GERÇEKTEN ARKADAŞLARINIZ BENİ ŞAŞIRTTI!..
ARTIK NEREDEN GELDİĞİNİZİ SÖYLER MİSİNİZ?

BİZ GÜNEŞ SİSTEMİNİZDEN ÇOK UZAKTAKİ DÖRT GEZEGENDEN GELEN SİYASİ UZMANLARIZ. DÖRT YÜZ YILDAN BERİ BİRBİRİMİZLE SAVAŞ HALİNDEYİZ... SİZİN GEZEGENİNİZİ, BARIŞ GÖRÜŞMELERİ YAPMAK İÇİN TARAFSIZ BÖLGE OLARAK SEÇTİK..!
!!

ARAMIZDA BİR UZLAŞMA OLABİLMESİ İÇİN TARAFSIZ BİR HAKEM GEREK-LİYDİ... SİZİ SEÇTİK!..
BENİ Mİ?

TANIŞTIRAYIM.. SU GEZEGENİNDEN TEM-SİLCİ GLURG!..
SİZİ TANIDIĞIMA SEVİNDİM. / GLUB...

KIRMIZI GEZE-
GENDEN TEM-
SİLCİ
TORA!..

NASILSINIZ?

!

TEMSİLCİ TUN, BÜYÜK
GEZEGENDEN. SİZİN GÜÇLÜ
YERGEKİMİNİZ ONUN
İÇİN BÜYÜK SORUN
OLUYOR!..

...VE BEN YEŞİL GEZEGENİN TEMSİLCİSİ KOLA... HAY AKSİ!..

BU NESNEYİ İDARE ETMEYİ HÂLÂ BECEREMİYORUM!..
UH... KAFASI YERİNDEN ÇIKTI!..
KORKMA NARDA... BU YALNIZCA BİR KUKLA... TEMSİLCİ KOLA'NIN KENDİSİ ELBİSENİN İÇİNDE..!

DOĞRU! BUNU RESİMLE-RE BAKARAK YAPTIM. CANLI GİBİ, DEĞİL Mİ?
ŞEY... GER-ÇEKTEN DE ÖYLE!..
DURMADAN BU LÂNET OLASICA BETONA GÖMÜ-LÜYORUM. BU DU-RUM BENİ TEDİR-GİN EDİYOR...
BU GEZEGEN İÇİN AĞIR OLACAĞINI BİLİ-YORDUN, TEMSİLCİ TUN! ÇEKİMİ GİDE-REN IŞIN KEMERİNİ NEDEN GETİRMEDİN?

BENİMKİNİ ALA_ BİLİRSİN..
TEŞEKKÜRLER. İLK KEZ YEŞİL GEZEGENDEN BİRİSİ BÜYÜK GEZEGENDEN BİRİSİNE BİR ŞEYİNİ VERİYOR...
BAŞINI YERİNE KOYSA YA...BU MAN_ ZARA SİNİRİMİ BOZUYOR..!.

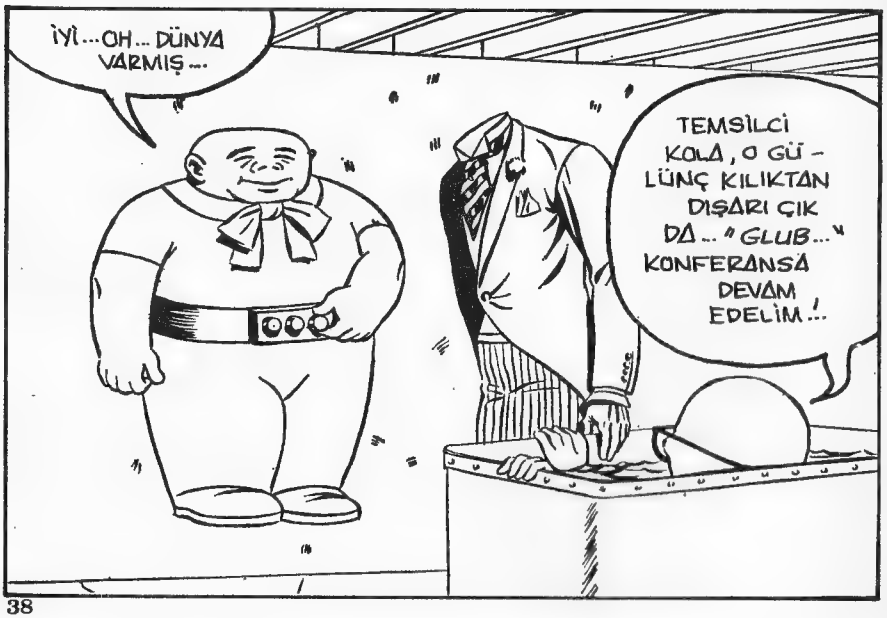
İYİ...OH... DÜNYA VARMIŞ...
TEMSİLCİ KOLA, O GÜ_ LÜNÇ KILIKTAN DIŞARI ÇIK DA... "GLUB..." KONFERANSA DEVAM EDELİM..!

PEKİ GLURG... ÇIKIYORUM!
UH-!
OH, BÖYLE YAŞAMAK NE RAHATMIŞ... BU KUKLAYI İDARE ETMEK ÇOK GÜÇTÜ...
TEMSİLCİ KOLA BU MU? NE ŞEKER ŞEY..!
ŞŞŞT... TEMSİLCİLERLE BÖYLE KONUŞMAMALISIN...

ÖZÜR DİLERİM TEMSİL-Cİ TORN..ŞIZ...ŞEY...BİR ÇEŞİT BİTKİ Mİ-SİNİZ ?
BEN BİR BİTKİ ADAMIM.. BENİM SOYUM DİKENLİ ÇALIDAN GELİYOR...
... VE BUNDAN GURUR DUYUYO-RUM !..
LÜTFEN... BU ÇOK NAZİK BİR KONU... BİTKİ ADAMLAR HAYVAN ADAMLAR KADAR İYİ OLDUKLA-RINI SAVUNUYORLAR. VE GERÇEKTEN DE ÖYLE-DİRLER...
OH... ÖZÜR DİLERİM...

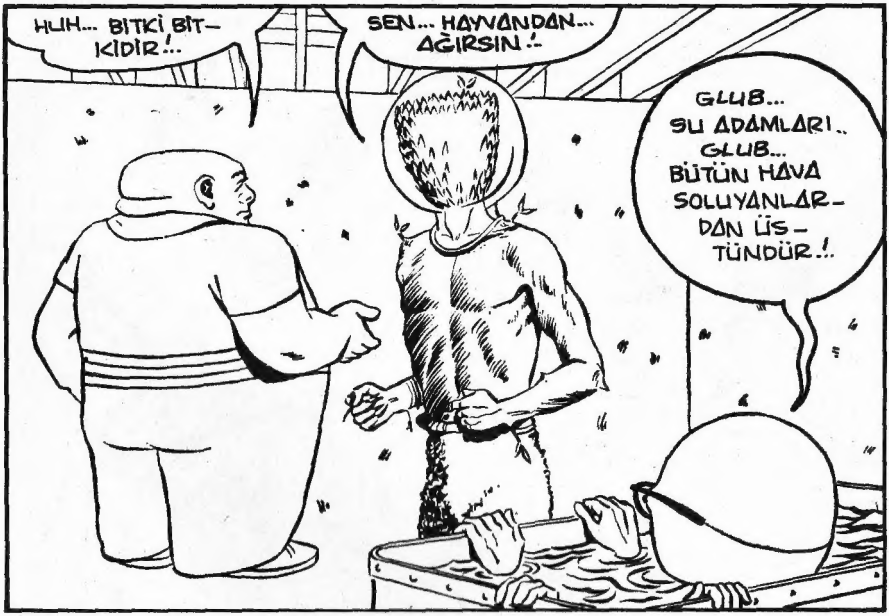

Baskı : —Çetin Ofset — 27 32 87

Devamı Gelecek Sayıda

BİLMECE

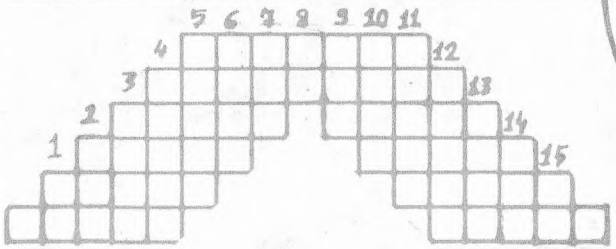

SOLDAN SAĞA: 1-Bir şeyin korunmasını istemek.2-Bir Avrupa ülkesi. 3-Ses çıkaran bir oyuncak;Hoş,güzel.4-Beyanat;İspat. 5-Bir erkek adı;Tersi çaresiz. 6-Bilgisi olan;Tersi aylardan biri.

YUKARIDAN AŞAĞIYA: 1-Tersi işaret. 2-Lisan.3-Hörgüçlü bir hayvan. 4-Gemileri istenilen yöne çevirir.5-Alınyazısı.6-Bir sayı. 7-Tersi eşyaların üstünde biriken iğrenç şey.8-Bir emir. 9-Atın ayakkabısı. 10-Tersi bir kentimiz.11-İğne,iplik baharat,gibi çeşitli şeyler satan dükkan.12-Tersi engel. 13-Tahtadan yapılmış, çevresi çemberlerle tutturulmuş yuvarlak kap.14-Banyoda su dökünülen eşya.15-Tersi kısa zaman.

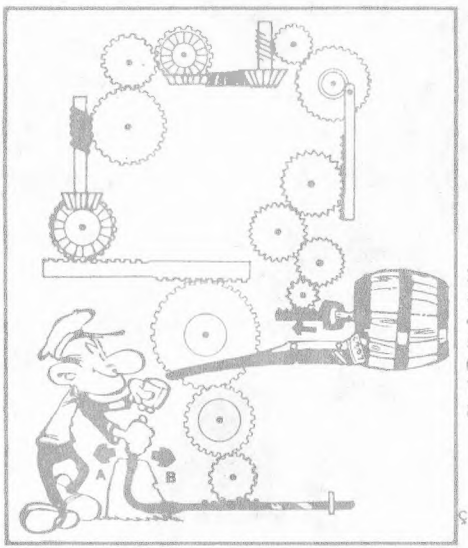

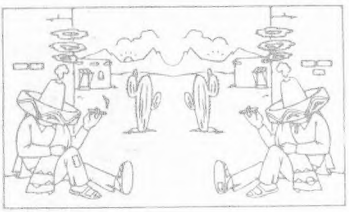

İki resim arasında yer değiştiren 5 eşyayı bulabilir misiniz?

Acemi işçi mantarı çıkarmak için böyle saçma bir sistem kurmuş...Bu dişli sistemi çalıştırmasına yardımcı olursanız,fıçıyı açabilecek.

Çevapı Sistemin çalışması için,kolun B tarafına çekilmesi gerek.

KIZILMASKE
Her cuma bizlerle
Sakın almayı unutmayın KIZILMASKE'siz kalmayın!..